

KORISNIČKO UPUTSTVO ZA REGISTRACIJU KORISNIČKOG NALOGA NA PORTALU ZA ELEKTRONSKU IDENTIFIKACIJU I AUTENTIFIKACIJU (NS-eID) ZA GRAĐANE CRNE GORE

U cilju logovanja na Portal elektronske uprave (Portal eUprava) **sa novom ličnom kartom**, neophodno je registrovati korisnički nalog na portalu za elektronsku identifikaciju i autentifikaciju (NS eID) i **istom dodati elektronski certifikat nove lične karte**. U nastavku su prikazani koraci kako da korisnik otvori nalog na NS eID i istom doda elektronski certifikat **kako bi se uspješno logovao** na Portal eUprave sa najvišim nivoom identifikacije.

Korak 1: Registracija naloga sa korisničkim imenom i lozinkom

Registraciju naloga i dodavanje elektronskog certifikata nove lične karte, možete pokrenuti sa stranice <https://www.euprava.me/prijava> i opcije Prijava sa novom ličnom kartom - eLK¹ (slika 1).

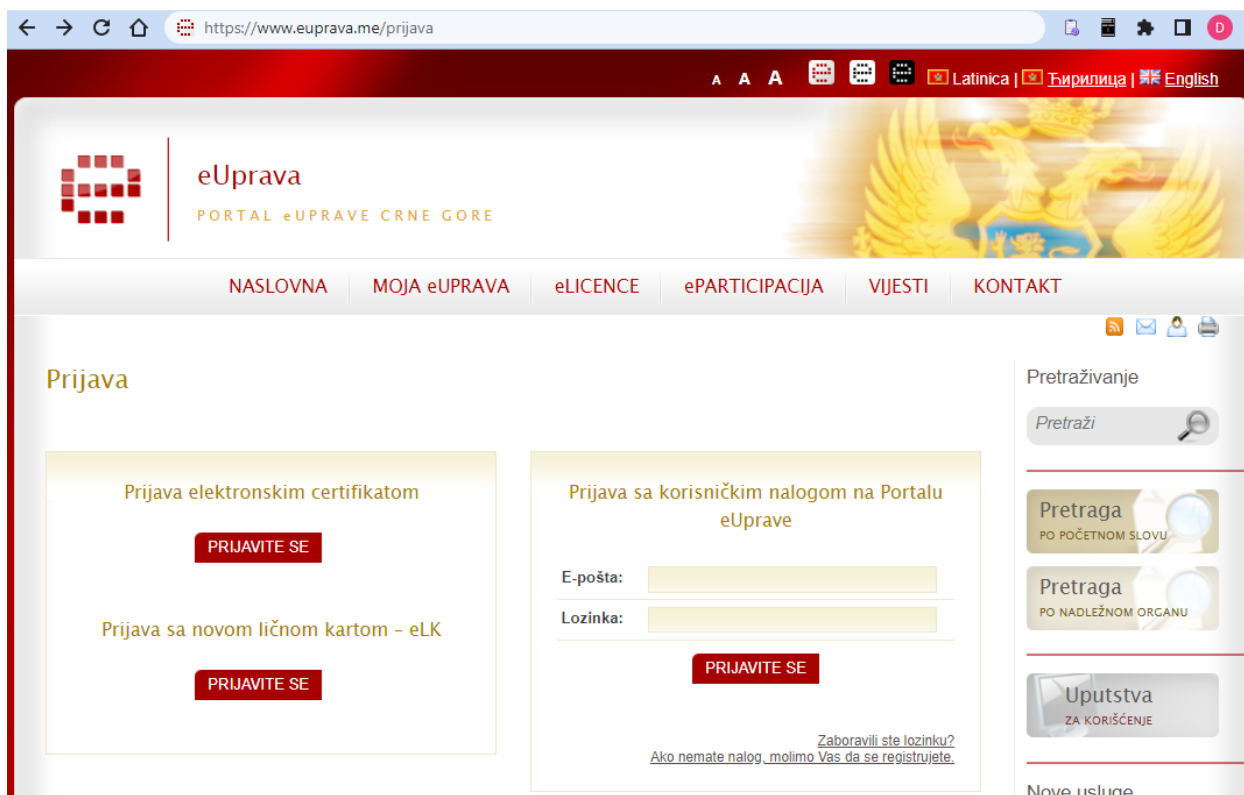

Slika 1

Zatim je neophodno da odaberete opciju **REGISTRUJ SE** (slika 2).

¹ Napominjemo da je opcija „Prijavite se“ (Prijava sa novom ličnom kartom) moguća isključivo za korisnike koji posjeduju novu ličnu kartu.

[Zaboravljena lozinka?](#)

Prijava sa Korisničkim imenom i Lozinkom

Prijava sa pametnom karticom

Zapamti ime za prijavu, [Više](#)

Molim vas ukoliko je ovo prvi put da koristite ovaj portal za prijavu da se registruje.

Registruj se

Podrška:

idp@mju.gov.me

CG | EN

OSI d.o.o.2022

Slika 2

Nakon toga, prikazuje se sledeća forma u koju je potrebno unijeti sledeće podatke: email adresu, lozinku koju ćete koristiti kao i broj mobilnog telefona. Prilikom popunjavanja forme, neophodno je prihvatiti „Uslove korišćenja“ klikom na check box pored, a zatim na opciju DALJE nastaviti proces registracije (**slika 3 i 4**).

REGISTRACIJA



Vaša email addressa *

Lozinka *

Ponovi lozinku

Broj mobitela *

Prihvatam Uslovi korišćenja *

Dalje

Odustani



Podrška:
idp@mju.gov.me

CG | EN

Slika 3

REGISTRACIJA



Vaša email adresa *

Lozinka *

Najmanje jedno malo slovo

Najmanje 8 znakova

Najmanje jedno veliko slovo

Najmanje jedna specijalan znak i jedna broj

Broj mobitela *

Prihvatam Uslovi korišćenja *

Dalje

Odustani



Podrška:

idp@mju.gov.me

CG | EN

Slika 4

U sledećem koraku prikazuje se prozor “PROVJERA EMAIL ADRESE I TELEFONA” sa poljem za unos verifikacijskog koda koji ćete primiti na vašu email adresu koju ste naveli prilikom popunjavanja podataka za registraciju (slika 5).

PROVJERA EMAIL ADRESE I TELEFONA



Provjerite svoj email i primljeni kod upišite u polje ispod.
Nakon toga ćete primiti SMS jednokratnu lozinku.

Email potvrдна lozinka *

Dalje

Odustani

Podrška:
idp@mju.gov.me

CG | EN

Slika 5

Nakon unosa verifikacijskog koda i odabirom opcije „DALJE“ u istom prozoru prikazaće se i polje za unos jednokratnog sms koda koji ste primili putem poruke na vaš telefonski broj koji ste unijeli, kao podatak, prilikom registracije (**slika 6**).

PROVJERA EMAIL ADRESE I TELEFONA

UNOS PODATAKA PROVJERA EMAILA PROVJERA TELEFONA

PIŃ
123

Provjerite svoj email i primljeni kod upišite u polje ispod.
Nakon toga ćete primiti SMS jednokratnu lozinku.

Email potvrdna lozinka *

084429

Unesite jednokratni SMS kod *

123456

Dalje

Odustani

Podrška:
idp@mju.gov.me

CG | EN

Slika 6

Nakon unosa jednokratnog sms koda, proces možete nastaviti klikom na opciju „DALJE“ gdje se otvara stranica „ODABERITE NAČIN PRIJAVE“ (**slika 7**).

ODABERITE NAČIN PRIJAVE

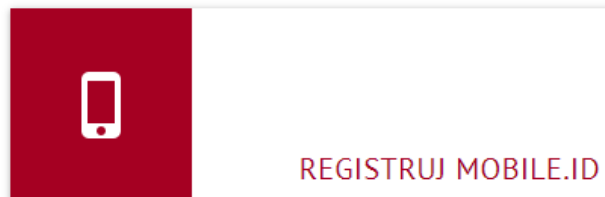
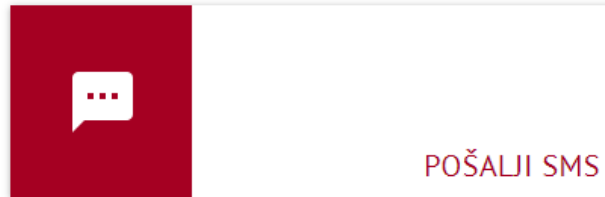

ili

Nastavi prijavu s korisničkim imenom i lozinkom

Podrška:
idp@mju.gov.me

CG | EN

OSI d.o.o.2022

Slika 7

KORAK 2: Pridruživanje certifikata nalogu - registracija sa elektronskim certifikatom

Kako bi ste pridružili tj. registrovali vaš certifikat na već kreirani nalog na NS-eID portalu neophodno je da prethodno vašu **novu ličnu kartu** ubacite u čitač kartice kako bi bio prepoznat vaš elektronski certifikat.

Zatim je potrebno da odaberete način prijave „DODAJ ELEKTRONSKI CERTIFIKAT“ pri čemu se otvara prozor na kome se prikazuje vaš certifikat (**IME PREZIME IDENTITET**) koji je potrebno odabrati kako bi se proces registracije nastavio (**slika 8**).

Napomena: Da bi realizovali proces registracije elektronskog certifikata vaše lične karte, neophodno je da vaša lična karta prethodno bude aktivirana. Sve informacije za proces aktivacije eLK možete vidjeti na web adresi: <https://ca.elk.gov.me>

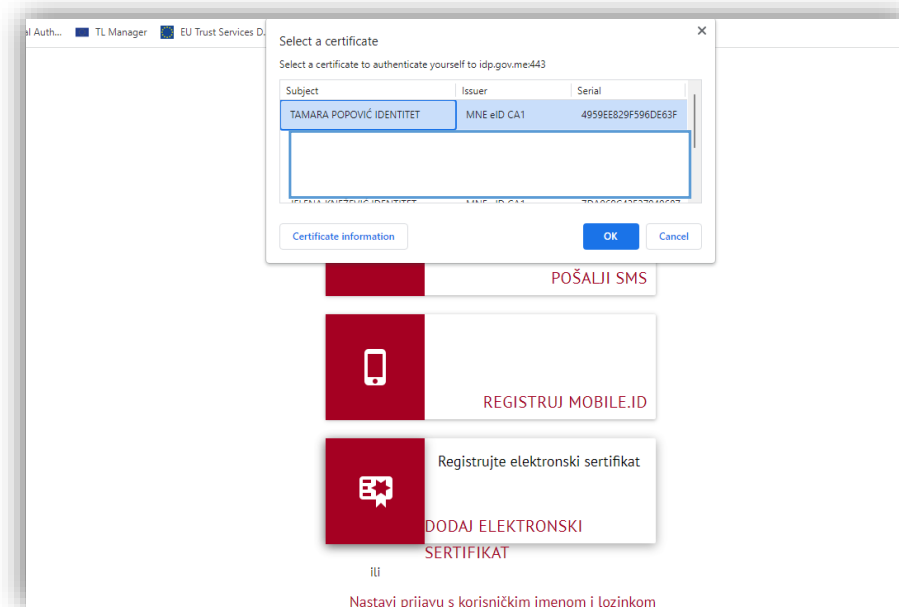

Slika 8

Nakon odabira certifikata, prikazuje se polje za unos pin koda vašeg certifikata, koji ste setovali prilikom aktivacije vaše nove lične karte (**slika 9**).

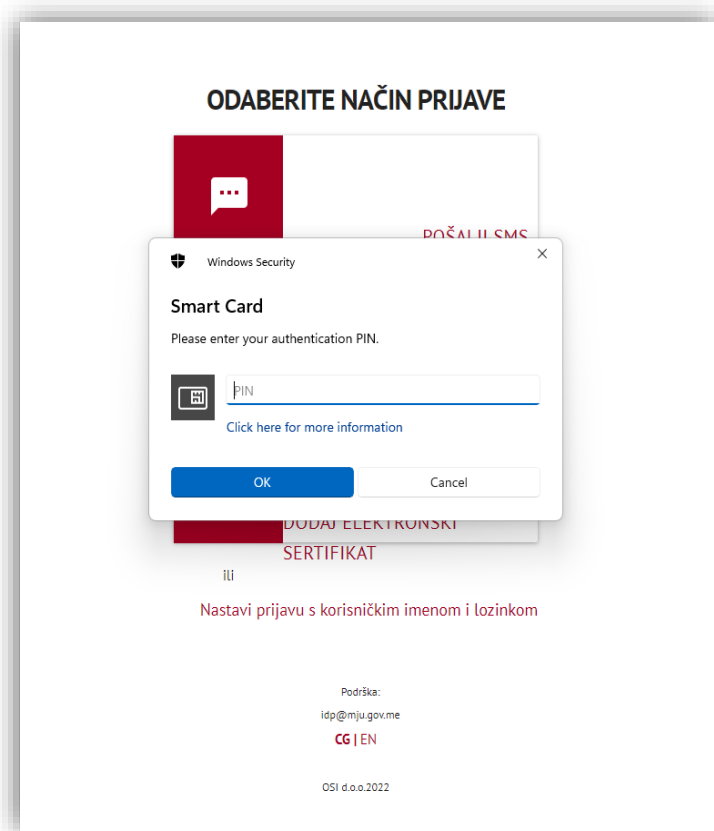

Slika 9

Nakon unosa pin koda vašeg elektronskog certifikata sa nove lične karte, otvara se forma sa poljima u koje je neophodno unijeti tražene podatke, koji moraju biti unešeni ispravno sa YU karakterima (š,đ,ž, č,ć) (**slika 10**).

Registrujte elektronski sertifikat



Registracijom elektronskog sertifikata dodaćete svoj postojeći elektronski sertifikat u korisnički nalog. Registracija će zabilježiti samo javni dio sertifikata. Tako registrovan elektronski sertifikat se može koristiti za autentifikaciju kod pristupa uslugama koje zahtijevaju veći nivo sigurnosti.

Ime *

Prezime *

Identifikacioni broj *

Datum rođenja *

Adresa stanovanja *

Država *

Slika 10

Nakon popunjenih podataka u formi za registraciju potrebno je kliknuti na opciju „DALJE“ kako bi se proces registracije sertifikata završio uspješno.

Takođe, u polje Adresa stanovanja je neophodno da unesete adresu stanovanja koja je prijavljena u područnoj jedinici policije (MUP).

Nakon uspješne registracije potrebno je zatvoriti sve prozore vašeg pretraživača i u cilju korišćenja usluga na Portalu eUprave, izvršiti prijavu na stranici (<https://www.euprava.me/prijava>).

Za detaljnija ažuriranja vašeg naloga na Portalu NS eID, možete pristupiti putem web adrese: <https://idp.gov.me>